

# Guia ilustrativo sobre a documentação necessária para a inscrição nos auxílios do PAP - 2022

Material de apoio elaborado pela DSP/Assistência Estudantil





# ATENÇÃO!

Ingressantes deste ano na modalidade cota-renda estão dispensados do envio da documentação de identificação e de renda.

Deverão anexar o **comprovante bancário** no SUAP e preencher no campo “Informações Complementares”: ingressante cota-renda



# Comprovante de Residência

(Conta atualizada de água/energia elétrica/telefone ou internet em nome do familiar/estudante)

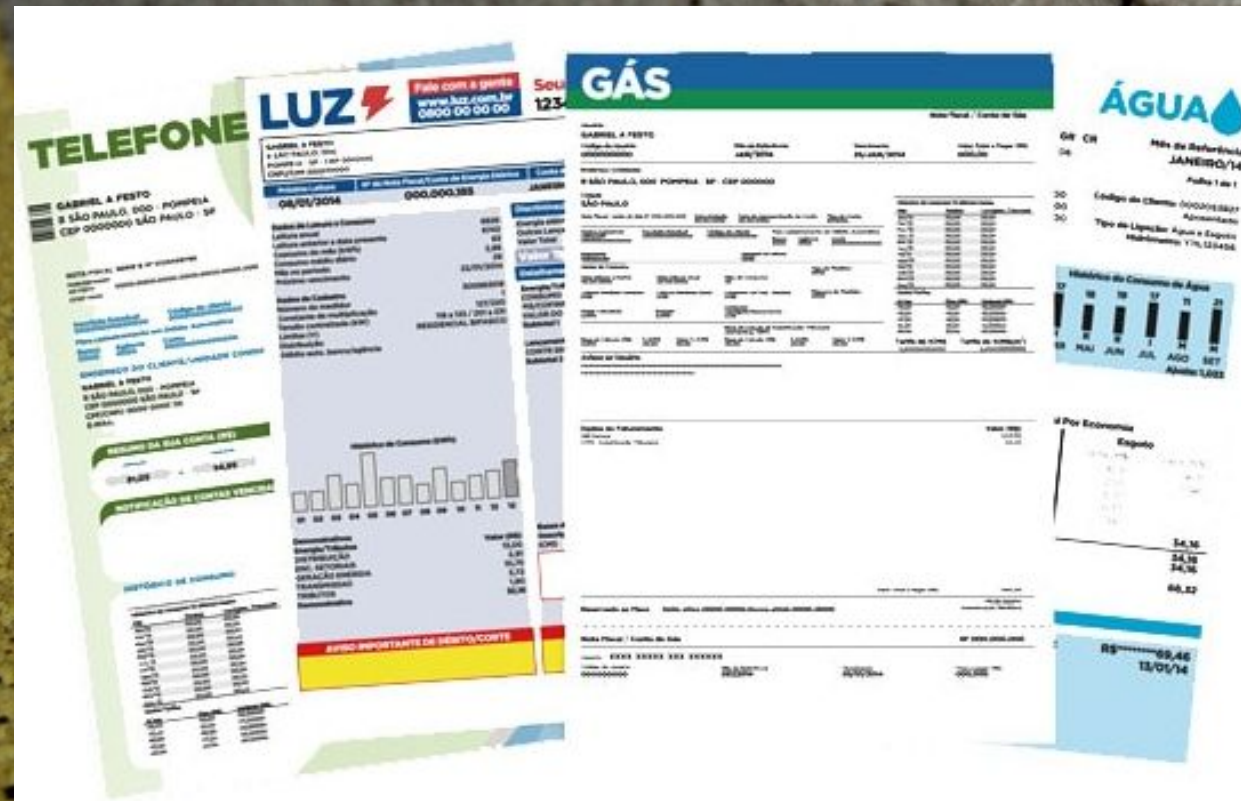



**Documento de identificação**  
RG ou CNH (maiores de 18 anos)  
certidão de nascimento (menores de 18 anos, caso não possuam RG)

OBRIGADO POR TER VINDO!

SEM VALOR COMO DOCUMENTO

DEPARTAMENTO DE IDENTIFICAÇÃO

ESTADO DE SÃO PAULO  
SECRETÁRIO DO LABORATÓRIO DO  
INSTITUTO DE POLÍCIA CIENTÍFICA

SEM VALOR COMO DOCUMENTO

NOME:  
FILIAÇÃO:  
NATURALIDADE:  
DATA DE NASCIMENTO:  
HORA DO NASCIMENTO:  
PESO:  
LOCAL DE NASCIMENTO:  
SEXO:  
MEDIDA:

REPUBLICA FEDERATIVA DO BRASIL  
REGISTRO CIVIL DAS PESSOAS NATURAIS  
**CERTIDÃO DE NASCIMENTO**  
NOME  
MATRICULA  
200000 00 00 0000 0 00000 000 0000000 00

DATA DE NASCIMENTO POR EXTENSO \_\_\_\_\_ DIA \_\_\_\_\_ MÊS \_\_\_\_\_ ANO

HORA \_\_\_\_\_ MUNICÍPIO DE NASCIMENTO E UNIDADE DA FEDERAÇÃO \_\_\_\_\_

MUNICÍPIO DE REGISTRO E UNIDADE DA FEDERAÇÃO \_\_\_\_\_ LOCAL DE NASCIMENTO \_\_\_\_\_ SEXO \_\_\_\_\_

FILIAÇÃO \_\_\_\_\_

AVÓS \_\_\_\_\_

GÊMEOS \_\_\_\_\_ NOME E MATRICULA DOS GÊMEOS: \_\_\_\_\_

DATA DO REGISTRO POR EXTENSO \_\_\_\_\_ NÚMERO DA DECLARAÇÃO DE NASCIDO VIVO \_\_\_\_\_

OBSERVAÇÕES AVERBAÇÕES \_\_\_\_\_



# Documento de identificação - CPF



OU

Ministério da Fazenda  
Secretaria da Receita Federal do Brasil  
Comprovante de Situação Cadastral no CPF

Nº do CPF: 250.991.832-04

Nome Social: NONONO NONONO **MODELO**

Nome Civil: NONONONO NONONONO

Data de Nascimento: 02/06/1967

Situação Cadastral: REGULAR

Data de Inscrição: anterior a 10/11/1990

Dígito Verificador: 00

Comprovante emitido às: 11:27:09 do dia 18/05/2017 (hora e data de Brasília).  
Código de controle do comprovante: 6C82.AA1B.FD87.8B5B

A autenticidade deste comprovante deverá ser confirmada no sítio da Secretaria da Receita Federal do Brasil na Internet, no endereço [www.receita.fazenda.gov.br](http://www.receita.fazenda.gov.br)

Frente

Ministério da Fazenda  
Receita Federal

COMPROVANTE DE INSCRIÇÃO CPF

Número 123.456.789-10

Nome  
NONONONO NONONO NONONNO

Nascimento  
DD/MM/AAAA

Verso

CÓDIGO DE CONTROLE  
XXXX.XXXX.XXXX.XXXX

Em itido pela Secretaria da Receita Federal do Brasil  
àshh:mm:ss do dia dd/mm/aaaa (hora e data de Brasília) dígito  
verificador: xx

VÁLIDO SOMENTE COM COMPROVANTE DE IDENTIFICAÇÃO



# Comprovante Bancário

(Qualquer banco, inclusive digital. Aqui utilizamos como exemplo BB e CEF )

21/07/2015 - BANCO DO BRASIL - 15:37:04  
861216026 0152  
COMPROVANTE DE DEPOSITO EM CONTA CORRENTE  
EM DINHEIRO

CLIENTE:   
AGENCIA:  CONTA:

---

DATA	21/07/2015
NR. DOCUMENTO	86.121.602.600.152
VALOR DINHEIRO	185,00
VALOR TOTAL	185,00

OU





# Comprovante bancário



## Proposta/Contrato de Abertura de Conta-Corrente e Conta de Poupança Ouro e/ou Poupança Poupex Pessoa Física

Contratado: (I) **Banco do Brasil S.A.**, com sede em Brasília, Distrito Federal, por sua agência 3045-7 - VIA ANCHIETA (SP), inscrita no CNPJ nº 00.000.000/1865-11, (II) **Associação de Poupança e Empréstimo - Poupex**, CNPJ nº 00.655.522/0001-21, sociedade civil sem fins lucrativos, com sede em Brasília, Distrito Federal, na qualidade de gestora do produto da Poupança Poupex, doravante denominada **Poupex**, por intermédio do **Banco do Brasil S.A.**.

Dados do estudante como nome, CPF e endereço

### Dados da conta

Agência [REDACTED], Conta-Corrente n.º [REDACTED] Poupança Ouro n.º [REDACTED], Poupança Poupex n.º [REDACTED], conta individual, aberta em 21/09/2020.

OU

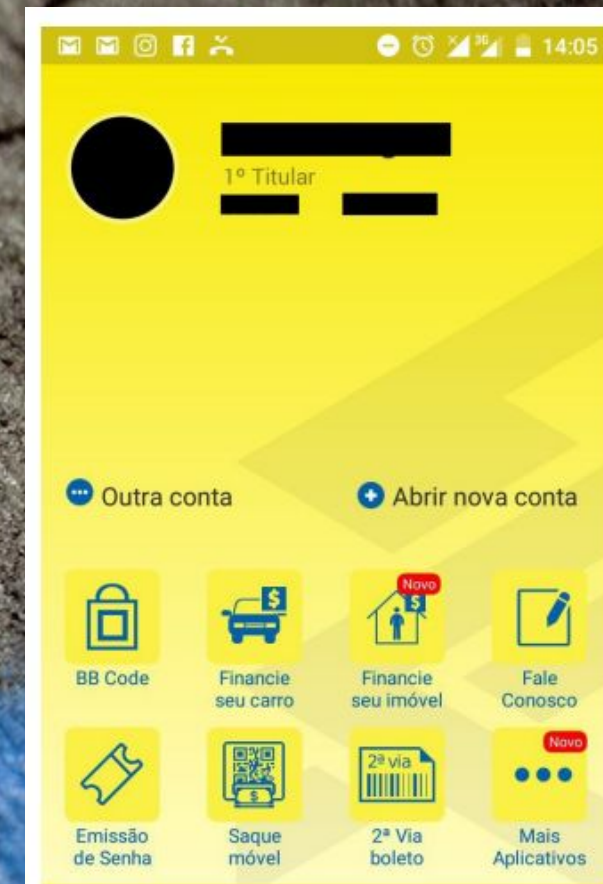



# Documentação de Renda COM VÍNCULO EMPREGATÍCIO

Se você e seus familiares estão empregados, basta enviar um comprovante atualizado do contracheque/holerite. (Mês de referência: março OU abril)

Demonstrativo Pagamento				Folha:	MENSAL
				Referência:	01/2021
				Data Pgto:	05/02/2021
Nome da Empresa:				<b>Comprovante atualizado</b>	
Endereço da Empresa:					
Nome:					
<b>Dados pessoais e salário</b>				Tipo do Salário: Mensal	
				Data Admissão: 23/08/2018	
				Salário Contratual: 1.100,00	
Código (*)	Descrição	Qtde	Provento	Desconto	Resultado
00005	SALARIO		1.100,00		
00760	FC-REMUNERACAO COBRANCA		325,00		
07005	ATRASOS	1,62		9,90	
07020	INSS MES	7,50		81,75	
07345	VALE TRANSPORTE			66,00	
07600	DESCONTO VALOR PAGO FOLHA COMPL			325,00	
07830	VALE REFEICAO			9,60	
07840	VALE ALIMENTACAO			9,60	
07850	ASSISTENCIA MEDICA			23,65	
07870	ASSISTENCIA ODONTOLOGICA			69,00	
08945	DESC ALELO MULTIBENEFICIOS			97,96	
15867	VT DIAS ADIANTAMENTO 2?Q MES ANTERIOR				13,00
			<b>Totais</b>	<b>1.425,00</b>	
			<b>Liquido</b>	<b>692,46</b>	
				<b>732,54</b>	
Sal. Contr. INSS:	Base Calc FGTS:	FGTS Mês:	Base Calc. IRRF:		
1.090,10	1.090,10	87,21	1.008,35		



# Documentação de Renda

## **SEM VÍNCULO EMPREGATÍCIO/DESEMPREGADOS**

O/a estudante e/ou um familiar está **desempregado** e, portanto, sem renda, é necessário enviar cópias das seguintes páginas da carteira de trabalho:

- folhas de identificação (página onde consta a foto e a qualificação civil),
- última anotação de contrato de trabalho (se houver) e a página seguinte em branco,
- enviar o anexo referente a declaração sem renda. (ANEXO I)



# CARTEIRA DE TRABALHO IMPRESSA – páginas para o envio ( Para aqueles que já tiveram um registro )

## 1. Página da foto e qualificação civil

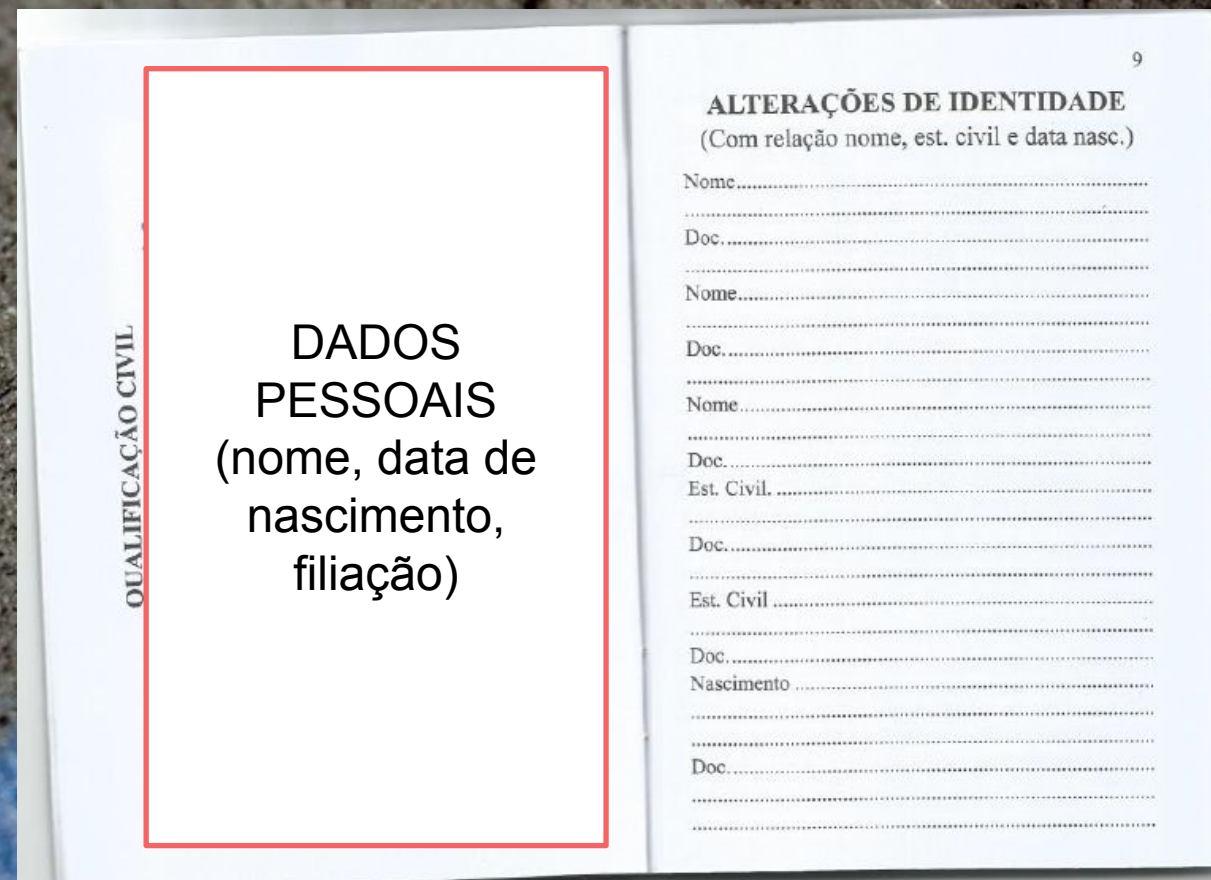
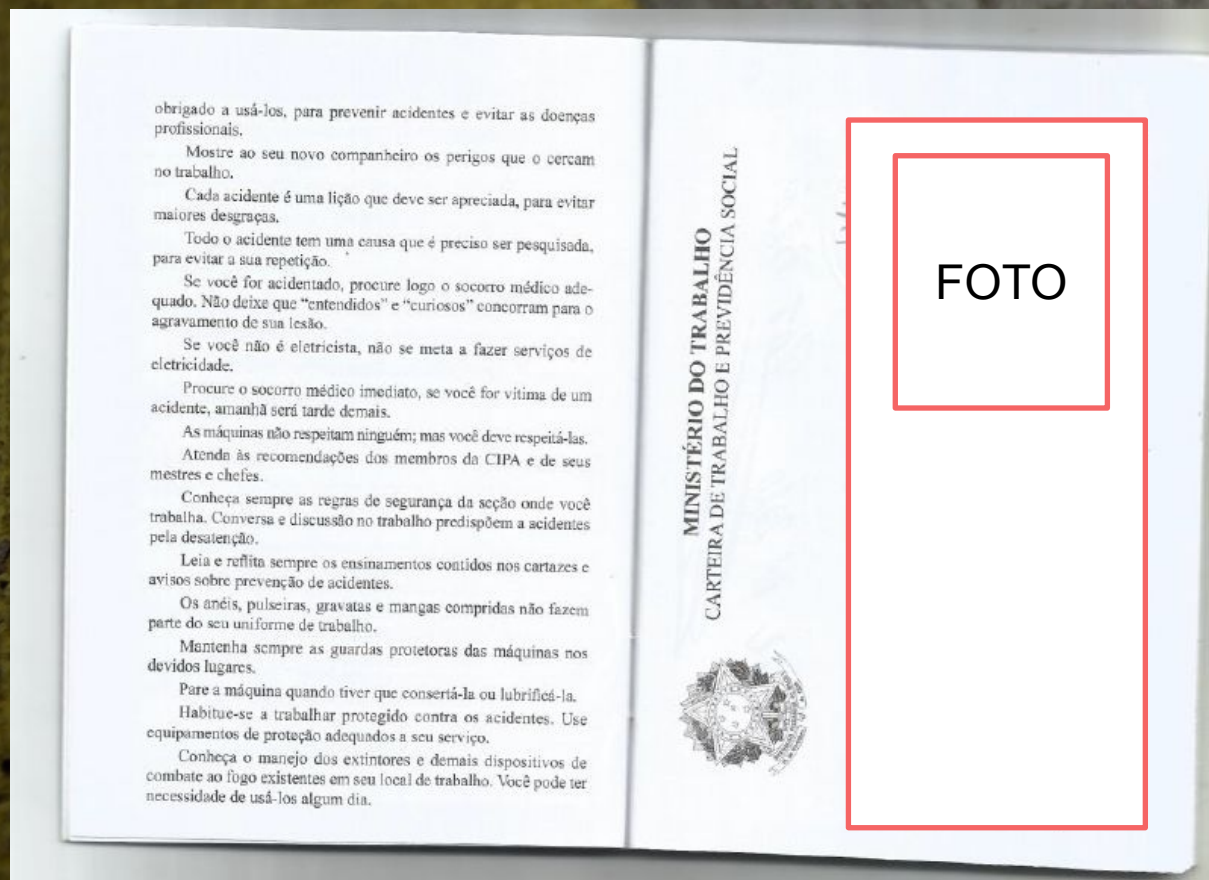



# CARTEIRA DE TRABALHO IMPRESSA – páginas para o envio ( Para aqueles que já tiveram um registro )

2. Página do último contrato de trabalho e da página seguinte

a		b	
CONTRATO DE TRABALHO		CONTRATO DE TRABALHO	
Empregador	Nome da Empresa	Empregador	
CNPJ/ME	12.123.123/0001-12	CNPJ/ME	
Rua	Nome da rua N° 123	Rua	Nº
Município	Cidade Est. Estado	Município	Est.
Esp. do estabelecimento	0 que o lugar faz	Esp. do estabelecimento	
Cargo	Seu cargo	Cargo	
	CBO no 12.3		CBO no
Data admissão	01 de Janeiro de 2021	Data admissão	de de
Registro no	123 Fica/Ficha 123	Registro no	Fica/Ficha
Permutação	R\$ 123/123	Permutação	
	 Ass. do empregador ou rogo c/est.		 Ass. do empregador ou rogo c/est.
1o	3o	1o	2o
Data saída	31 de Dezembro de 2021	Data saída	de de
	 Ass. do empregador ou rogo c/est.		 Ass. do empregador ou rogo c/est.



# CARTEIRA DE TRABALHO IMPRESSA – páginas para o envio ( Para aqueles que não possuem um registro )

## 1. Página da foto e qualificação civil

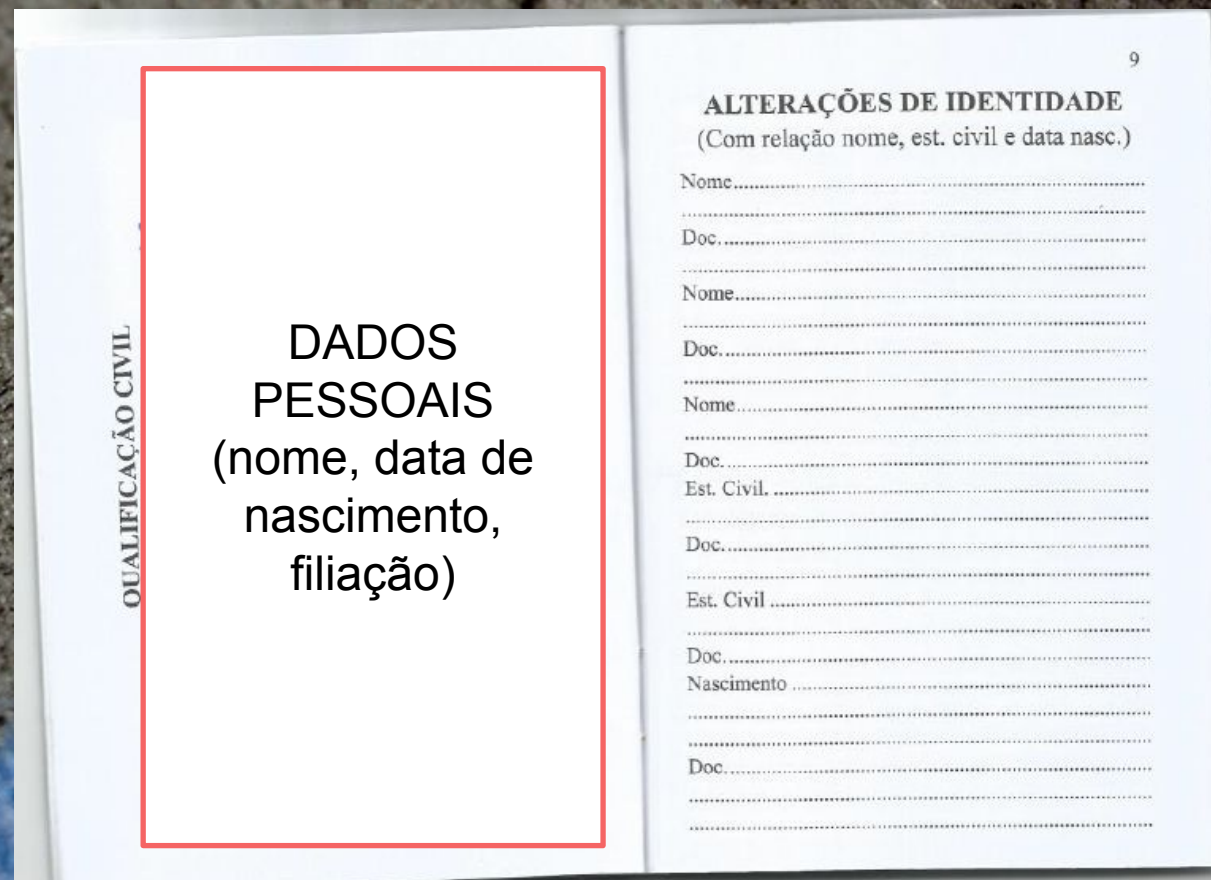
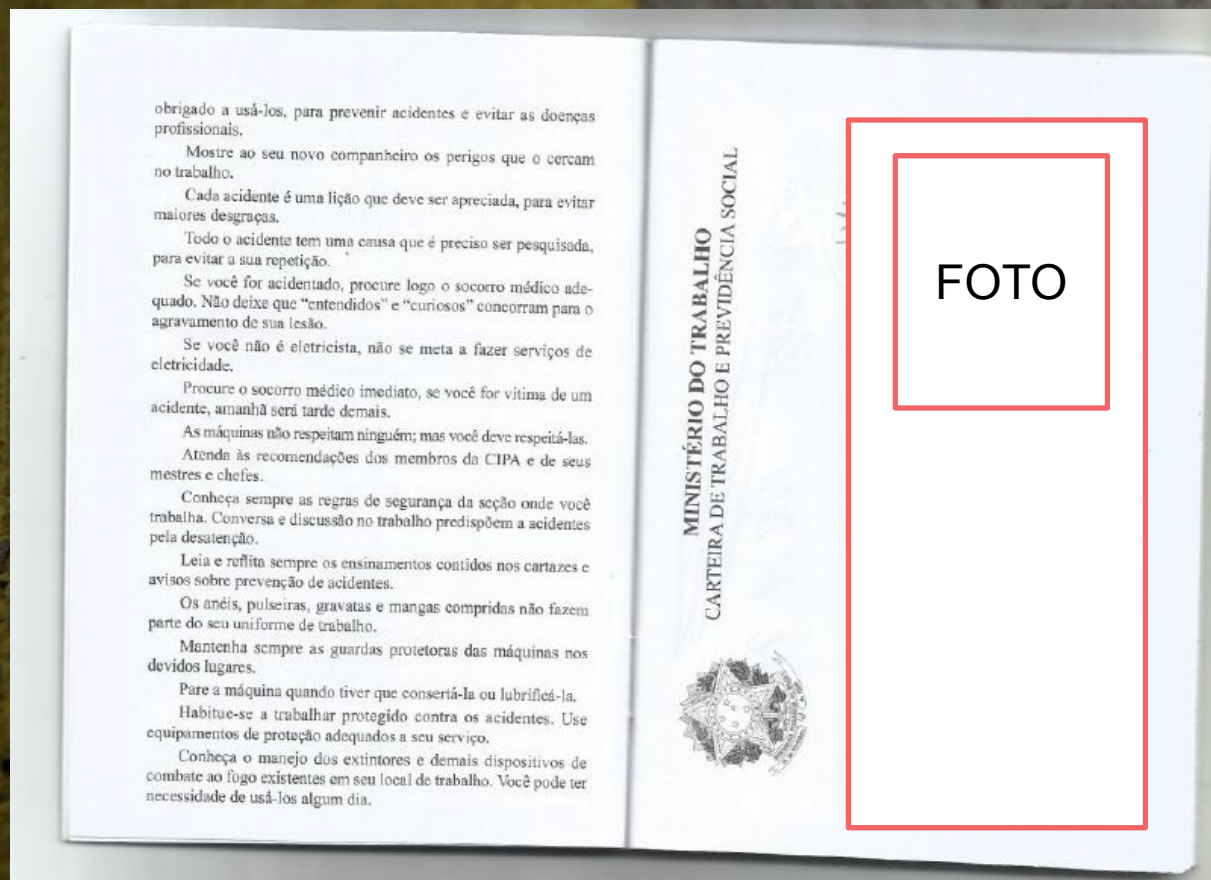



# CARTEIRA DE TRABALHO IMPRESSA – páginas para o envio ( Para aqueles que não possuem um registro )

## 2. Página aberta do contrato de trabalho em branco

12	13
<b>CONTRATO DE TRABALHO</b>	<b>CONTRATO DE TRABALHO</b>
Empregador.....	Empregador.....
.....	.....
CNPJ/MF .....	CNPJ/MF .....
Rua ..... Nº .....	Rua ..... Nº .....
Município ..... Est. ....	Município ..... Est. ....
Esp. do estabelecimento.....	Esp. do estabelecimento.....
Cargo.....	Cargo.....
..... CBO nº .....	..... CBO nº .....
Data admissão ..... de..... de.....	Data admissão ..... de..... de.....
Registro nº ..... Fls./Ficha .....	Registro nº ..... Fls./Ficha .....
Remuneração especificada.....	Remuneração especificada.....
.....	.....
.....	.....
Ass. do empregador ou a rogo c/test.	Ass. do empregador ou a rogo c/test.
1ª ..... 2ª .....	1ª ..... 2ª .....
Data saída..... de..... de.....	Data saída..... de..... de.....
.....	.....
Ass. do empregador ou a rogo c/test.	Ass. do empregador ou a rogo c/test.
1ª ..... 2ª .....	1ª ..... 2ª .....
Com. Dispensa CD nº .....	Com. Dispensa CD nº .....



# CARTEIRA DE TRABALHO DIGITAL – com registro



## Carteira de Trabalho Digital

### Dados Pessoais

Data de emissão: 28/10/2020

Dados pessoais do estudante ou familiar

### Contratos de Trabalho

- 03/12/2018 - 23/09/2020

Informações sobre os vínculos empregatícios (anteriores e/ou atual)

#### Anotações

03/12/2018 - Admissão

23/09/2020 - Rescisão Contratual



# CARTEIRA DE TRABALHO DIGITAL – sem registro



## Carteira de Trabalho Digital

### Dados Pessoais

Data de emissão: 24/03/2021

Dados pessoais do estudante ou familiar

Não há registro de contrato de trabalho



# ANEXO II – Para os casos de desemprego/sem renda



MINISTÉRIO DA EDUCAÇÃO  
INSTITUTO FEDERAL DE EDUCAÇÃO, CIÊNCIA E TECNOLOGIA DE SÃO PAULO  
CAMPUS SÃO PAULO  
EDITAL DE INSCRIÇÃO DO PROGRAMA AUXÍLIO PERMANÊNCIA (PAP) -  
1º SEMESTRE DE 2022  
N.º SPO. 022, DE 17 DE MARÇO DE 2022

## ANEXO II DECLARAÇÃO SEM RENDA OU DESEMPREGADO

Eu, \_\_\_\_\_, RG \_\_\_\_\_  
\_\_\_\_\_, CPF \_\_\_\_\_, residente na Rua  
\_\_\_\_\_, n.º \_\_\_\_\_,

Bairro \_\_\_\_\_, Cidade \_\_\_\_\_

declaro, sob as penas das Leis Civil e Penal, que não recebo atualmente salários, proventos, pensões, aposentadorias, comissões, *pró-labore*, DECORE, rendimentos do trabalho informal ou autônomo, rendimentos recebidos do patrimônio ou quaisquer outros.

Assumo a responsabilidade de informar imediatamente ao *Campus* São Paulo do IFSP, qualquer alteração dessa situação, apresentando a documentação comprobatória.

Caso a família não tenha renda nenhuma, informe o gasto médio mensal das despesas familiares e como os mesmos tem sido custeados:

\_\_\_\_\_

\_\_\_\_\_

\_\_\_\_\_

Junto a este anexo é necessário enviar as seguintes páginas da Carteira de Trabalho e Previdência Social (CTPS): página da foto, página da qualificação civil, página do último registro (se houver) e página seguinte em branco.

Caso tenha dúvidas sobre as páginas, acesse o tutorial no endereço: <https://www.ifsp.edu.br/tutorialpap> (EM ESPECIAL O PASSO 4).

Caso não possua carteira de trabalho de trabalho assinala abaixo:

( ) não possuo carteira de trabalho

São Paulo, \_\_\_\_ de \_\_\_\_\_ de 2022.

### \*Código Penal – FALSIDADE IDEOLÓGICA

Art. 299: Omitir, em documento público ou particular, declaração que dele devia constar, ou nele inserir ou fazer inserir declaração falsa ou diversa da que devia ser escrita, com o fim de prejudicar direito, criar obrigação ou alterar a verdade sobre fato juridicamente relevante:

Pena - reclusão, de um a cinco anos, e multa, se o documento é público, e reclusão de um a três anos, e multa, se o documento é particular.



# DESEMPREGO RECENTE

Para as situações nas quais o **desemprego é recente**, é obrigatório o envio do termo de rescisão do último contrato de trabalho ou o comprovante de recebimento de respectivas parcelas do seguro desemprego.



Parcela	Situação	Data de Liberação Prevista	Valor (R\$)
1	Devolvida	16/03/2021	R\$ 1.911,84
2	A emitir	15/04/2021	R\$ 1.911,84
3	A emitir	15/05/2021	R\$ 1.911,84
4	A emitir	14/06/2021	R\$ 1.911,84
5	A emitir	14/07/2021	R\$ 1.911,84

Se você é maior de 18 anos e não possui carteira de trabalho, deverá preencher a declaração sem renda e informar que não possui CTPS.



# TRABALHADORES/AS INFORMAIS/ AUTÔNOMOS

Nos casos dos **trabalhadores/as informais**, se faz necessário o envio das seguintes páginas da CTPS:

- folhas de identificação (página onde consta a foto e a qualificação civil),
- última anotação de contrato de trabalho (se houver) e a página seguinte em branco,
- enviar o anexo referente aos trabalhadores/as informais/autônomos (ANEXO II)



# Anexo III – para os casos de trabalhadores/as informais/ autônomos



MINISTÉRIO DA EDUCAÇÃO  
INSTITUTO FEDERAL DE EDUCAÇÃO, CIÊNCIA E TECNOLOGIA DE SÃO PAULO  
CAMPUS SÃO PAULO  
EDITAL DE INSCRIÇÃO DO PROGRAMA AUXÍLIO PERMANÊNCIA (PAP) -  
1º SEMESTRE DE 2022  
N.º SPO. 022, DE 17 DE MARÇO DE 2022

## ANEXO III DECLARAÇÃO DE AUTÔNOMO/TRABALHADOR(A) INFORMAL

Eu, \_\_\_\_\_  
\_\_\_\_\_, RG \_\_\_\_\_, CPF \_\_\_\_\_, residente na  
Rua \_\_\_\_\_  
nº \_\_\_\_\_, Bairro \_\_\_\_\_, Cidade \_\_\_\_\_ declaro para  
os devidos fins, que não mantenho vínculo empregatício com pessoa física ou jurídica,  
mas que exerço atividade autônoma como: \_\_\_\_\_ e  
percebo rendimentos no valor de R\$ \_\_\_\_\_ mensalmente.

Junto a este anexo é necessário enviar as seguintes páginas da Carteira de Trabalho  
e Previdência Social (CTPS): página da foto, página da qualificação civil, página do  
último registro (se houver) e página seguinte em branco.

Caso tenha dúvidas sobre as páginas, acesse o tutorial no endereço:  
<https://www.ifsp.edu.br/tutorialpap> (EM ESPECIAL O PASSO 4).

Caso não possua carteira de trabalho de trabalho assinala abaixo:

não possui carteira de trabalho

São Paulo, \_\_\_\_ de \_\_\_\_\_ de 2022.

### \*Código Penal – FALSIDADE IDEOLÓGICA

Art. 299: Omitir, em documento público ou particular, declaração que dele devia constar, ou nele inserir ou fazer inserir declaração falsa ou diversa da que devia ser escrita, com o fim de prejudicar direito, criar obrigação ou alterar a verdade sobre fato juridicamente relevante.

Pena - reclusão, de um a cinco anos, e multa, se o documento é público, e reclusão de um a três anos, e multa, se o documento é particular.



# APOSENTADOS

Aposentados devem enviar um comprovante atualizado do pagamento do benefício. (Referência: mês de Março OU Abril)

Página 1 de 1

**PREVIDÊNCIA SOCIAL**  
Instituto Nacional do Seguro Social

**INSS - INSTITUTO NACIONAL DO SEGURO SOCIAL**  
Histórico de Créditos

08/03/2021 20:34:32

**Identificação do Filiado**

NIT:

Nome:

Nome da mãe:

Compet. Inicial:

**Créditos do Benefício**

NB:

Espécie:

APS:

Data de Início do Benefício (DIB): 05/09/2009      Data de Cessação do Benefício (DCB):

Data de Início do Pagamento (DIP): 05/09/2009      MR: R\$ 1.082,46

Competência	Período	Valor Líquido	Melo de Pagamento	Status	Previsão do Pagamento	Data do Pagamento	Crédito Invalidado	Isento IR
02/2021	01/02/2021 a 28/02/2021	R\$ 1.100,00		Pago	24/02/2021	24/02/2021	Não	Não

Banco: 104 - CAIXA    OP: 426133 - PIRAJUSSARA    Ocorrência: Pagamento efetivado  
Data Cálculo: 12/02/2021    Origem: Matéria    Validade Início: 24/02/2021    Fim: 30/04/2021

Código	Descrição Rubrica	Valor
101	VALOR TOTAL DE MR DO PERIODO	R\$ 1.100,00

OU

DEMONSTRATIVO DE CREDITO DE BENEFICIOS  
INSS-INSTITUTO NACIONAL DO SEGURO SOCIAL  
CNPJ 29.979.036/001-40

Vamos acabar com focos do mosquito Aedes aegypti. Elimine a agua parada.  
Campanha Zika Zero. Governo Federal.

BENEFICIO:

NOME:

COMPETENCIA: 07/2017

**CREDITOS**

COD DESCRICAO	VALOR
101 VALOR TOTAL RENDA MENSAL	937,00
VALOR BRUTO	937,00
VALOR DOS DESCONTOS	0,00
VALOR LIQUIDO	937,00



# Micro EMPREENDEDOR Individual (MEI): declaração anual do Simples Nacional



Declaração Anual do SIMEI

## Recibo de Entrega da Declaração Original

Período abrangido pela Declaração: 01/01/2020 a 31/12/2020

### 1. Informações do Contribuinte

Nome Empresarial	CNPJ
[REDACTED]	[REDACTED]
Data da Abertura	Data de Opção pelo SIMEI
[REDACTED]	[REDACTED]

### 2. Resumo da Declaração

PA	Benefício INSS	INSS	ICMS	ISS	Valor apurado	Valor Pago
01/2020	Não	51,95	1,00	5,00	57,95	57,95
02/2020	Não	52,25	1,00	5,00	58,25	58,25
03/2020	Não	52,25	1,00	5,00	58,25	58,25
04/2020	Não	52,25	1,00	5,00	58,25	58,25
05/2020	Não	52,25	1,00	5,00	58,25	58,25
06/2020	Não	52,25	1,00	5,00	58,25	58,25
07/2020	Não	52,25	1,00	5,00	58,25	58,25
08/2020	Não	52,25	1,00	5,00	58,25	58,25
09/2020	Não	52,25	1,00	5,00	58,25	58,25
10/2020	Não	52,25	1,00	5,00	58,25	58,25
11/2020	Não	52,25	1,00	5,00	58,25	58,25
12/2020	Não	52,25	1,00	5,00	58,25	58,25

### 3. Informações Socioeconômicas e Fiscais

Valor da receita bruta total de comércio, indústria, transportes intermunicipais e interestaduais e fornecimento de refeições	R\$ 0,00
Valor da receita bruta total dos serviços prestados de qualquer natureza, exceto transportes intermunicipais e interestaduais	R\$ 27.115,00
Receita Bruta Total	R\$ 27.115,00
Possuiu empregado durante o período abrangido pela Declaração?	Não



# Empresário: declaração do contador (DECORE)

## DECLARAÇÃO COMPROBATÓRIA DE PERCEPÇÃO DE RENDIMENTOS - DECORE ( Resolução CFC nº 872, de 23 março de 2000 - DOU em 06 / 04 / 2000 Seção 1 )

01- BENEFICIÁRIO								
NOME	NOME BENEFICIÁRIO							
CPF	999.999.999-99	C.I.	123456789 - RJ	ORG. EXP.	IFP			
ENDEREÇO	RUA - ENDEREÇO - 11111111111111111111 - 22222222							
BAIRRO	BAIRRO	CIDADE	CIDADE	UF	RJ			
02- RENDIMENTOS COMPROVADOS								
NATUREZA	HONORÁRIOS (PROFISSIONAIS LIBERAIS/AUTÔNOMOS);							
PERÍODO	ABRIL;							
VALOR	R\$ 20.000,00(Vinte Mil Reais.)							
DOCUMENTAÇÃO BASE	DEMONSTRATIVO DA DISTRIBUIÇÃO;							
03- FONTE PAGADORA								
NOME	FONTE PAGADORA;							
CPF/CNPJ	999.999.999-99;							
VINCULAÇÃO	SÓCIO GERENTE;							
04- PROFISSIONAL DECLARANTE								
NOME	PROFISSIONAL TESTE	REG. CRC	RS-999999/O-0					
CATEGORIA	CONTADOR							
ORG. CONTÁBIL	NAO INFORMADO	CAD. CRC	NÃO INFORMADO					
05- DECLARAÇÃO								
<p>Declaramos para fins de direito perante o(a) BANCO DO BRASIL e a quem interessar possa, sob as penas da lei, especialmente, das previsões do artigo 299 do Código Penal Brasileiro e, no inciso XIII do artigo 24 do Regulamento Geral dos Conselhos de Contabilidade - Resolução CFC nº 960/2003, que as informações acima transcritas constituem a expressão da verdade.</p>								
<table border="1"><tr><td style="text-align: center;"></td><td><b>CONSELHO REGIONAL DE CONTABILIDADE - RS</b> DECLARAÇÃO DE HABILITAÇÃO PROFISSIONAL - DHP RS-2009/90027008 CRC-RS-999999/O-0 CONTADOR PROFISSIONAL TESTE R ENDEREÇO TESTE, nº12345, SALA 8899 CENTRO CPF: 999.999.999-99 90160-070 - PORTO ALEGRE - RS</td><td style="text-align: right;">VALIDADE 31.01.2010</td></tr></table>							<b>CONSELHO REGIONAL DE CONTABILIDADE - RS</b> DECLARAÇÃO DE HABILITAÇÃO PROFISSIONAL - DHP RS-2009/90027008 CRC-RS-999999/O-0 CONTADOR PROFISSIONAL TESTE R ENDEREÇO TESTE, nº12345, SALA 8899 CENTRO CPF: 999.999.999-99 90160-070 - PORTO ALEGRE - RS	VALIDADE 31.01.2010
	<b>CONSELHO REGIONAL DE CONTABILIDADE - RS</b> DECLARAÇÃO DE HABILITAÇÃO PROFISSIONAL - DHP RS-2009/90027008 CRC-RS-999999/O-0 CONTADOR PROFISSIONAL TESTE R ENDEREÇO TESTE, nº12345, SALA 8899 CENTRO CPF: 999.999.999-99 90160-070 - PORTO ALEGRE - RS	VALIDADE 31.01.2010						



# PENSIONISTAS

**Pensionistas** devem apresentar um comprovante de recebimento de pensão. (Referência: mês de março OU abril)



# ESTAGIÁRIOS/AS

Estagiários devem enviar uma declaração da empresa onde conste o valor da remuneração ou um extrato bancário atualizado que comprove o recebimento dos valores.

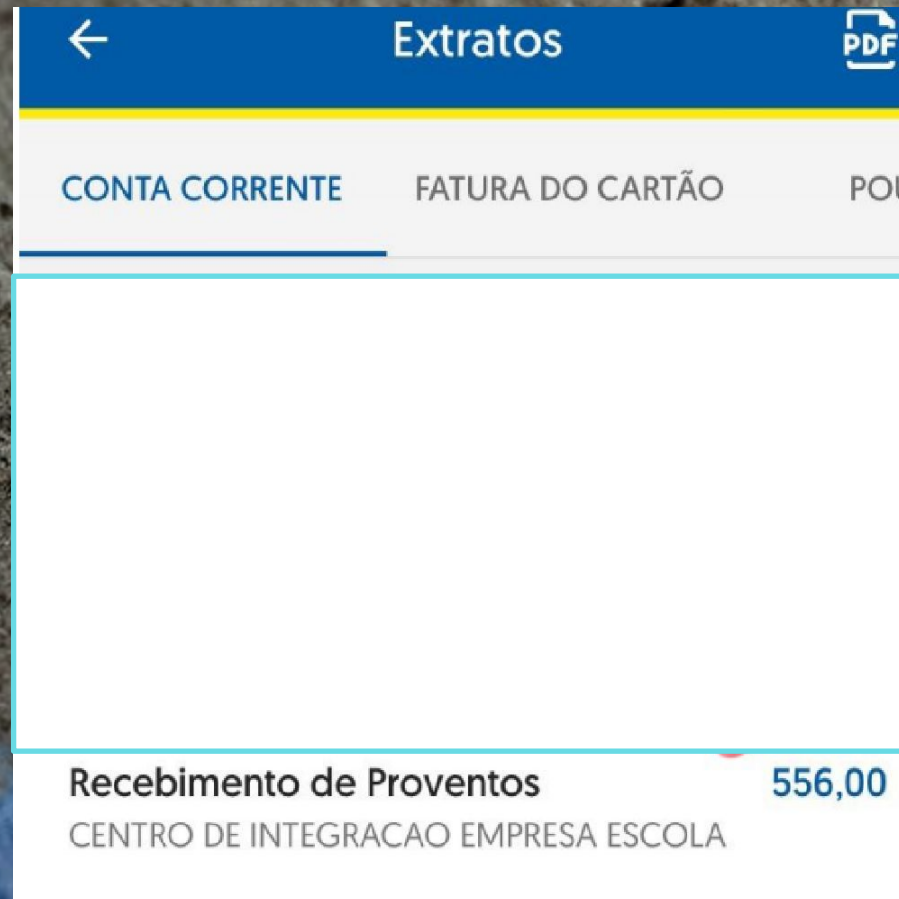

The screenshot shows a mobile banking application interface. At the top, there is a blue header with a back arrow on the left, the title 'Extratos' in the center, and a PDF icon on the right. Below the header is a navigation bar with three options: 'CONTA CORRENTE' (which is selected and underlined), 'FATURA DO CARTÃO', and 'POU'. The main content area is mostly blank, with a summary row at the bottom. This row contains the text 'Recebimento de Proventos' followed by the amount '556,00'. Below this, in smaller text, it says 'CENTRO DE INTEGRACAO EMPRESA ESCOLA'.

Extratos	
CONTA CORRENTE	FATURA DO CARTÃO
Recebimento de Proventos 556,00	
CENTRO DE INTEGRACAO EMPRESA ESCOLA	



# PARTICIPANTES DE PROGRAMAS SOCIAIS

Aos estudantes cujas famílias participam de **programas sociais de transferência de renda** como o Bolsa Família, por exemplo, solicitamos que enviem o extrato de recebimento do benefício (Mês de Referência: março OU abril).

Pessoas **com deficiência ou/e idosos** que recebem **BPC/LOAS**, enviar o comprovante do recebimento do auxílio (extrato do banco) referente ao mês de março OU abril.



# Comprovante de Programas Sociais



CAIXA  
CAIXA INSTITUCIONAL FEDERAL

AUTO-ATENDIMENTO - AG. COHAB  
DATA: 25/05/2011 HORA: 11:53:54  
TERMINAL: 15761413 CONTROLE: 157614138113

COMPROVANTE DE PAGAMENTO DE BENEFÍCIO SOCIAL

NIS : [REDACTED]  
NOME : [REDACTED]

REFER.	BENEFÍCIO	VALOR
05/2011	BOLSA FAMILIA	134,00
VALOR TOTAL :		134,00

ESTE RECIBO É VÁLIDO COMO COMPROVANTE DE PAGAMENTO

Informações, reclamações, sugestões e elogios  
SAC CAIXA: 0800-726 0101  
Ouvidoria da CAIXA: 0800-725 7474  
www.caixa.gov.br

AUTO-ATENDIMENTO - AG. PAÇO DO LUMIAR  
DATA: 24/05/2011 HORA: 10:20:25  
TERMINAL: 31201001 CONTROLE: 312010010114

BENEFÍCIO SOCIAL

NIS : [REDACTED]

PAGAMENTO A SER LIBERADO  
EM 25/05/2011

Informações, reclamações, sugestões e elogios  
SAC CAIXA: 0800-726 0101  
Ouvidoria da CAIXA: 0800-725 7474  
www.caixa.gov.br



# PENSÃO ALIMENTÍCIA

Para os casos de **pensão alimentícia formal**, é necessário o envio de um comprovante atualizado dos valores recebidos.

No caso de **pensão alimentícia informal**, deve-se apresentar uma declaração atestando os valores recebidos. (Anexo IV)



# PENSÃO ALIMENTÍCIA - ANEXO V



MINISTÉRIO DA EDUCAÇÃO  
INSTITUTO FEDERAL DE EDUCAÇÃO, CIÊNCIA E TECNOLOGIA DE SÃO PAULO  
CAMPUS SÃO PAULO  
EDITAL DE INSCRIÇÃO DO PROGRAMA AUXÍLIO PERMANÊNCIA (PAP) -  
1º SEMESTRE DE 2022  
N.º SPO. 022, DE 17 DE MARÇO DE 2022

## ANEXO V PENSÃO ALIMENTÍCIA

Eu, \_\_\_\_\_,  
portador(a) do RG n.º \_\_\_\_\_ e do CPF n.º \_\_\_\_\_,  
residente e domiciliado (a) à  
rua \_\_\_\_\_ n.º \_\_\_\_\_ Bairro  
\_\_\_\_\_, Cidade \_\_\_\_\_, declaro, para os devidos fins,  
que pago pensão alimentícia para  
\_\_\_\_\_  
portador(a) do RG n.º \_\_\_\_\_ e do CPF n.º \_\_\_\_\_ ou  
Certidão de Nascimento n.º \_\_\_\_\_ Livro n.º \_\_\_\_\_ e Folhas  
\_\_\_\_\_, no valor de R.\$ \_\_\_\_\_ mensais.

São Paulo, \_\_\_\_ de \_\_\_\_\_ de 2022.

### \*Código Penal – FALSIDADE IDEOLÓGICA

Art. 299: Omitir, em documento público ou particular, declaração que dele devia constar, ou nele inserir ou fazer inserir declaração falsa ou diversa da que devia ser escrita, com o fim de prejudicar direito, criar obrigação ou alterar a verdade sobre fato juridicamente relevante:

Pena - reclusão, de um a cinco anos, e multa, se o documento é público, e reclusão de um a três anos, e multa, se o documento é particular.



# AJUDA DE CUSTO ESTUDANTE/ OUTRO MEMBRO FAMILIAR

Os/as estudantes que recebem ajuda de custo devem enviar o anexo IV.

  
MINISTÉRIO DA EDUCAÇÃO  
INSTITUTO FEDERAL DE EDUCAÇÃO, CIÊNCIA E TECNOLOGIA DE SÃO PAULO  
CAMPUS SÃO PAULO  
EDITAL DE INSCRIÇÃO DO PROGRAMA AUXÍLIO PERMANÊNCIA (PAP) -  
1º SEMESTRE DE 2022  
N.º SPO. 022, DE 17 DE MARÇO DE 2022

**ANEXO IV**  
**DECLARAÇÃO DE RENDA - AJUDA DE CUSTO**  
**ALUNO/ OUTRO MEMBRO FAMILIAR**

Eu, \_\_\_\_\_ abaixo-assinado(a),  
de nacionalidade \_\_\_\_\_, nascido(a) em \_\_\_\_/\_\_\_\_/\_\_\_\_, no município  
de \_\_\_\_\_, no estado de \_\_\_\_\_,  
filho(a) de \_\_\_\_\_ e de \_\_\_\_\_,  
residente e  
domiciliado(a) na Rua: \_\_\_\_\_  
portador(a) do RG \_\_\_\_\_ e do CPF \_\_\_\_\_,  
DECLARO, sob as penas da Lei (\*), que recebo  
ajuda de custo do(a) meu/minha \_\_\_\_\_ no valor de R\$ \_\_\_\_\_.

São Paulo, \_\_\_\_ de \_\_\_\_\_ de 2022.

**\*Código Penal - FALSIDADE IDEOLÓGICA**  
Art. 299: Omitir, em documento público ou particular, declaração que dele devia constar, ou nele inserir ou fazer inserir declaração falsa ou diversa da que devia ser escrita, com o fim de prejudicar direito, criar obrigação ou alterar a verdade sobre fato juridicamente relevante:  
Pena - reclusão, de um a cinco anos, e multa, se o documento é público, e reclusão de um a três anos, e multa, se o documento é particular.



# AUXÍLIO TRANSPORTE - ANEXO I

Quem pode solicitar?

- 1) Estudantes que solicitaram o Passe Livre nas empresas de transporte público e tiveram seu pedido negado;
- 2) Estudantes que residem em municípios em que não vigora a lei do Passe Livre;

MINISTÉRIO DA EDUCAÇÃO  
INSTITUTO FEDERAL DE EDUCAÇÃO, CIÊNCIA E TECNOLOGIA DE SÃO PAULO  
CAMPUS SÃO PAULO  
EDITAL DE INSCRIÇÃO DO PROGRAMA AUXÍLIO PERMANÊNCIA (PAP) - 1º SEMESTRE DE 2022  
N.º SPO. 022, DE 17 DE MARÇO DE 2022.

## ANEXO I - AUXÍLIO TRANSPORTE

Quem pode solicitar auxílio transporte? De acordo com a Lei 15.692, de 19 de fevereiro de 2015, que institui o Passe Livre Estudantil, só podemos conceder este auxílio para os/as estudantes que não conseguirem o benefício junto às empresas de transporte público e/ou residem em municípios que não vigora a Lei.

- 1) Indique a modalidade do seu curso:  
 Educação Básica (Cursos Técnico Integrado ao Ensino Médio, Técnico concomitante ou subsequente e PROEJA)  
 Cursos Superiores (Tecnólogos, Licenciaturas e Bacharelados)  
 Pós-Graduação (Especialização ou Mestrado)
- 2) Estou solicitando o auxílio transporte pelo seguinte motivo:  
 Solicitei o Passe Livre e tive meu pedido negado pela empresa de transporte público. (Veja no final do anexo a documentação obrigatória a ser anexada junto com o pedido).  
 Utilizo ônibus intermunicipal e na cidade onde moro não vigora a lei de gratuidade do transporte público. (Veja no final do anexo a documentação obrigatória a ser anexada junto com o pedido).  
 Outro: \_\_\_\_\_
- 3) Informe seu trajeto e gasto diário com transporte. (Importante: coloque o valor da tarifa já considerando o valor pago como estudante - meia-tarifa)

Ida: Saio de:  Casa  Outra Escola  Trabalho  Estágio

Indique o bairro/município de onde você sai: \_\_\_\_\_

Indique o transporte utilizado e o valor pago (coloque todos que você usa):

Tipo de Transporte/ Empresa Operadora (ex: ônibus/SPTans)	Tarifa de estudante atual diária

Volta: vou para  Casa  Trabalho  Outra Escola  Estágio

Indique o bairro/município para onde você vai: \_\_\_\_\_

Indique o transporte utilizado e o valor pago: (Coloque todos que você usa):

Tipo de Transporte/ Empresa Operadora	Tarifa de estudante atual diária



# Auxílio Moradia - CONTRATO INFORMAL DE MORADIA

O/A estudante deve enviar o anexo VI



MINISTÉRIO DA EDUCAÇÃO  
INSTITUTO FEDERAL DE EDUCAÇÃO, CIÊNCIA E TECNOLOGIA DE SÃO PAULO  
CAMPUS SÃO PAULO

EDITAL DE INSCRIÇÃO DO PROGRAMA AUXÍLIO PERMANÊNCIA (PAP) -  
1º SEMESTRE DE 2022  
N.º SPO. 022, DE 17 DE MARÇO DE 2022

## ANEXO VI DECLARAÇÃO DE ALUGUEL

NESTE ATO denominado(s)  
LOCADOR(ES) \_\_\_\_\_, Nacionalidade \_\_\_\_\_,  
\_\_\_\_\_, Profissão \_\_\_\_\_, Estado Civil \_\_\_\_\_,  
\_\_\_\_\_, CPF \_\_\_\_\_, RG \_\_\_\_\_, residente e  
domiciliado na rua: \_\_\_\_\_, n.º \_\_\_\_\_, Bairro  
\_\_\_\_\_, Cidade \_\_\_\_\_, CEP \_\_\_\_\_, Estado \_\_\_\_\_,  
Telefone: \_\_\_\_\_.

DE OUTRO LADO, denominado LOCATÁRIO  
\_\_\_\_\_, Nacionalidade \_\_\_\_\_,  
Profissão \_\_\_\_\_, Estado Civil \_\_\_\_\_, CPF \_\_\_\_\_,  
\_\_\_\_\_, RG \_\_\_\_\_, residente e domiciliado na rua:  
\_\_\_\_\_, n.º \_\_\_\_\_, Bairro  
\_\_\_\_\_, Cidade \_\_\_\_\_, C.E.P. \_\_\_\_\_,  
Estado \_\_\_\_\_, Telefone \_\_\_\_\_.

O imóvel, quarto ou vaga de propriedade do LOCADOR, situa-se na rua:  
\_\_\_\_\_, n.º \_\_\_\_\_, Bairro \_\_\_\_\_,  
Cidade \_\_\_\_\_, CEP \_\_\_\_\_, Estado \_\_\_\_\_.

O PRAZO da locação do imóvel, quarto ou vaga mencionado acima terá validade de  
\_\_\_\_\_ meses, iniciando no dia \_\_\_\_\_, do mês de \_\_\_\_\_ no ano de  
\_\_\_\_\_ e terminando no dia \_\_\_\_\_, do mês \_\_\_\_\_ no ano de  
\_\_\_\_\_.

A presente LOCAÇÃO destina-se ao uso do imóvel, quarto ou vaga somente para fins  
residenciais. O LOCATÁRIO pagará o valor de R\$ \_\_\_\_\_  
(\_\_\_\_\_), a ser efetuado diretamente ao  
LOCADOR ou depósito em conta bancária.

Por ser esta fiel expressão da verdade, assino a presente declaração, ciente de que a  
falsidade das informações acima está sujeita às penalidades legais previstas no Artigo 299  
do Código Penal, como também implicará na devolução do dinheiro à União.

São Paulo, \_\_\_\_ de \_\_\_\_\_ de 2022.

Proprietário do imóvel

Assinatura do aluno(a)



# Autorização para receber os auxílios na conta de terceiros

Caso o/a estudante tenha interesse em receber os auxílios na conta de terceiros deverá enviar o anexo VII.

  
MINISTÉRIO DA EDUCAÇÃO  
INSTITUTO FEDERAL DE EDUCAÇÃO, CIÊNCIA E TECNOLOGIA DE SÃO PAULO  
CAMPUS SÃO PAULO

**EDITAL DE INSCRIÇÃO DO PROGRAMA AUXÍLIO PERMANÊNCIA (PAP) -  
1º SEMESTRE DE 2022  
N.º SPO. 022, DE 17 DE MARÇO DE 2022**

**ANEXO VII  
TERMO DE ACEITE DE PAGAMENTOS DOS AUXÍLIOS ESTUDANTIS A  
FAMILIARES**

Eu \_\_\_\_\_ (nome do aluno/a) \_\_\_\_\_, Prontuário \_\_\_\_\_,  
\_\_\_\_\_, Curso \_\_\_\_\_, CPF \_\_\_\_\_,  
\_\_\_\_\_, RG \_\_\_\_\_, Residente e  
domiciliado \_\_\_\_\_ à \_\_\_\_\_ (Rua/Avenida)  
\_\_\_\_\_, N.º \_\_\_\_\_,  
Complemento \_\_\_\_\_, Bairro \_\_\_\_\_,  
Cidade/UF \_\_\_\_\_, CEP \_\_\_\_\_,  
\_\_\_\_\_, Telefone \_\_\_\_\_, Celular \_\_\_\_\_,  
\_\_\_\_\_, E-mail \_\_\_\_\_, institucional \_\_\_\_\_,  
alternativo \_\_\_\_\_.

Estou ciente de que, considerando as orientações do Ministério da Saúde e do Governo de Estado de São Paulo a respeito das medidas cautelares para a contenção da propagação do COVID-19; as orientações do Comitê de Crise do IFSP e a suspensão das aulas presenciais; as quais visam evitar a exposição dos alunos que não são titulares de conta bancária individual com seu comparecimento ao banco para **aberto**, posso indicar uma conta ativa em nome de um familiar.

Indico, \_\_\_\_\_, assim, \_\_\_\_\_, o(a) \_\_\_\_\_, **sr(a)** \_\_\_\_\_,  
\_\_\_\_\_, CPF \_\_\_\_\_, RG \_\_\_\_\_,  
Banco \_\_\_\_\_, Agência \_\_\_\_\_,  
\_\_\_\_\_, Número da Conta \_\_\_\_\_, Tipo da Conta \_\_\_\_\_.

A pessoa indicada é meu/minha:

mãe  pai  irmão/irmã  tio/tia  avô/avó  filho/filha  cônjuge

Ao indicar essa pessoa, tenho a inteira confiança de que o auxílio me será repassado, para utilização nas minhas necessidades de proteção social, conforme os objetivos do Auxílio Emergencial COVID-19.